2 - piwnica w części podstawówki + parter części mieszkalnej

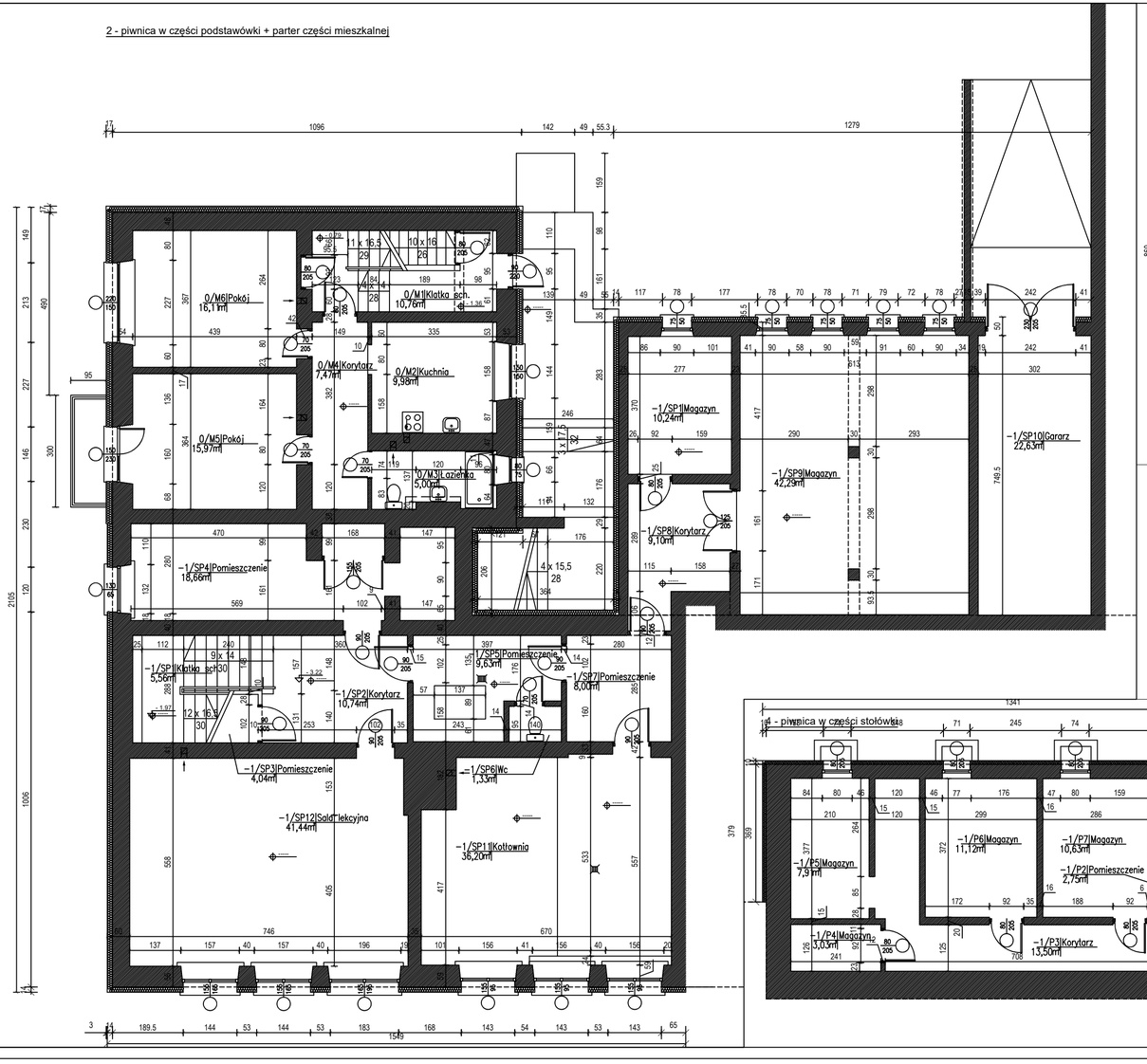

1 - piwnica w części mieszkalnej

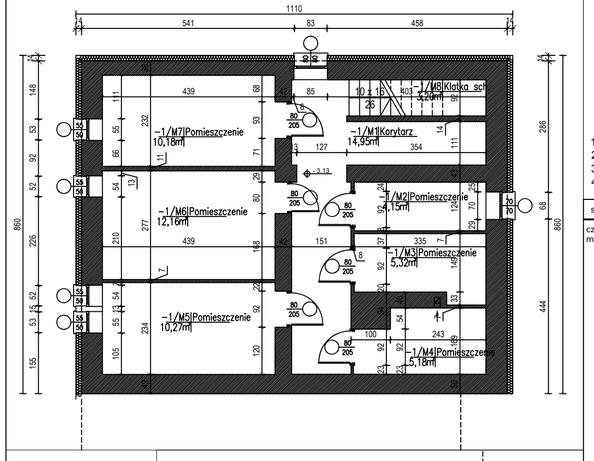

3 - piwnica w części podstawówki

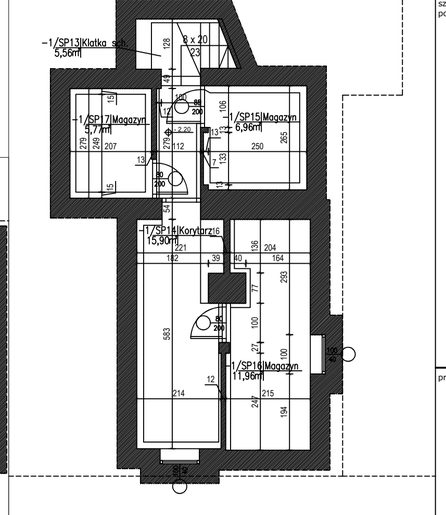

4 - piwnica w części stołówki

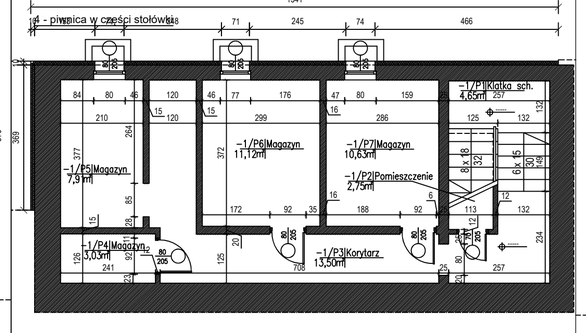

SCHEMAT BUDYNKU

1 - piwnica w części mieszkalnej
2 - piwnica w części podstawówki
3 - piwnica w części podstawówki
4 - piwnica w części stołówki

skrzydło	nr	nazwa pomieszczenia	powierzchnia [m²]
część mieszkalna	-1/M1	Korytarz	14,95
	-1/M2	Pomieszczenie	4,15
	-1/M3	Pomieszczenie	5,32
	-1/M4	Pomieszczenie	5,18
	-1/M5	Pomieszczenie	10,27
	-1/M6	Pomieszczenie	12,16
	-1/M7	Pomieszczenie	10,18
	-1/M8	Klatka schodowa	3,20
	suma pow. użytkowej		**65,41**
	0/M1	Klatka schodowa	10,76
	0/M2	Kuchnia	9,98
	0/M3	Łazienka	5,00
	0/M4	Korytarz	7,47
	0/M5	Pokój	15,97
	0/M6	Pokój	16,11
	suma pow. użytkowej		**65,29**
szkoła podstawowa	-1/SP1	Klatka schodowa	5,56
	-1/SP2	Korytarz	10,74
	-1/SP3	Pomieszczenie	4,04
	-1/SP4	Pomieszczenie	18,66
	-1/SP5	Pomieszczenie	9,63
	-1/SP6	WC	1,33
	-1/SP7	Pomieszczenie	8,00
	-1/SP8	Korytarz	9,10
	-1/SP9	Magazyn	42,29
	-1/SP10	Garaż	22,63
	-1/SP11	Kotłownia	36,20
	-1/SP12	Sala lekcyjna	41,44
	-1/SP13	Magazyn	10,24
	-1/SP14	Korytarz	15,90
	-1/SP15	Magazyn	6,96
	-1/SP16	Magazyn	11,96
	-1/SP17	Magazyn	5,77
	-1/SP18	Klatka schodowa	5,56
	suma pow. użytkowej		**266,01**
przedszkole	-1/P1	Klatka schodowa	4,65
	-1/P2	Pomieszczenie	2,75
	-1/P3	korytarz	13,50
	-1/P4	Magazyn	3,03
	-1/P5	Magazyn	7,91
	-1/P6	Magazyn	11,12
	-1/P7	Magazyn	10,63
	suma pow. użytkowej		**53,59**

PHU Hydrobud
Stanisław Kuźmiński
ul. Wspólna 4
18-214 Klukowo
tel. 602-593-982

BRANŻA	STADIUM	SKALA	DATA	RYS.
architektoniczna	Projekt budowlany	1:100	25.04.2016 r.	02

INWESTOR: Gmina Kulesze Kościelne
ul. Główna 6,18-208 Kulesze Kościelne

OBIEKT: Termomodernizacja
Zespołu Szkół w Kuleszach Kościelnych

ADRES: Kulesze Kościelne, ul. Główna 2
gm. Kulesze Kościelne, pow. wys-maz

TYTUŁ RYSUNKU: Termomodernizacja- PIWNICE

AUTOR:
Architektura, Konstrukcja

mgr inż. Stanisław Kuźmiński
ul. Wspólna 4, 18-214 Klukowo
Uprawnienia nr Łom 6/87

UAN 7342-2/92, UAN 7342-13/92

PODPIS: